Absolutive/Conjunctive Participle

Linking verbs in a sequence

Copyright © 2009 Jishnu Shankar

Credited downloads allowed for non-commercial purposes

हिन्दी उर्दू फ़्लैगशिप
HINDI URDU FLAGSHIP
THE UNIVERSITY OF TEXAS AT AUSTIN
اُردو ہندی فلیگشِپ

Credits and References

Authentic Materials presented with permission from:

Name	Source
Hindustan	Hindustan e-paper - http://epaper.hindustandainik.com/Default.aspx
Nai Dunia	Leading National Hindi Daily, published from Delhi and other major cities of India - http://epaper.naidunia.com/epapermain.aspx
References	
Snell, Rupert and Simon Weightman.	2003. TeachYourself Hindi. Chicago: McGraw Hill.
Jain, Usha.	1995. Introduction to Hindi Grammar. Berkeley: University of California.

प्रसंस्कृत खाद्य पदार्थ

विविधतापूर्ण, स्वच्छ, सुरक्षित, स्वादिष्ट...
और इन सबसे बढ़ कर एक साथ बैठकर खाने का आनन्द!

प्रसंस्कृत खाद्य पदार्थ क्यों अपनाएँ

- वर्ष भर मिलते हैं।
- विविधता होती है।
- आज की जीवन शैली के लिए वरदान हैं।
- पहले से ही पके हुए होते हैं।
- समय बचाते हैं।
- स्वच्छतापूर्वक प्रसंस्कृत एवं पैक किए जाते हैं।
- हर जगह हर समय मिल जाते हैं।
- ताज़े खाद्य पदार्थों के समान होते हैं।

प्रसंस्कृत खाद्य पदार्थ
वास्तव में उत्तम

जनहित में जारी

सत्यमेव जयते

MOFPI

खाद्य प्रसंस्करण उद्योग मंत्रालय
भारत सरकार
वेबसाइट : www.mofpi.nic.in

अपने सुझाव आप इन्हें भेज सकते हैं

श्री अजित कुमार
संयुक्त सचिव, एमएफपीआई
पंचशील भवन, अगस्त क्रान्ति मार्ग, नई दिल्ली-110049
फैक्स : 26497641

मिलावटी/
नकली उत्पादों के विरुद्ध
आवाज़ उठाएँ

davp/2006/1171

सुविधा का दूसरा नाम – प्रसंस्कृत खाद्य पदार्थ

उदाहरण -- विज्ञापनों से

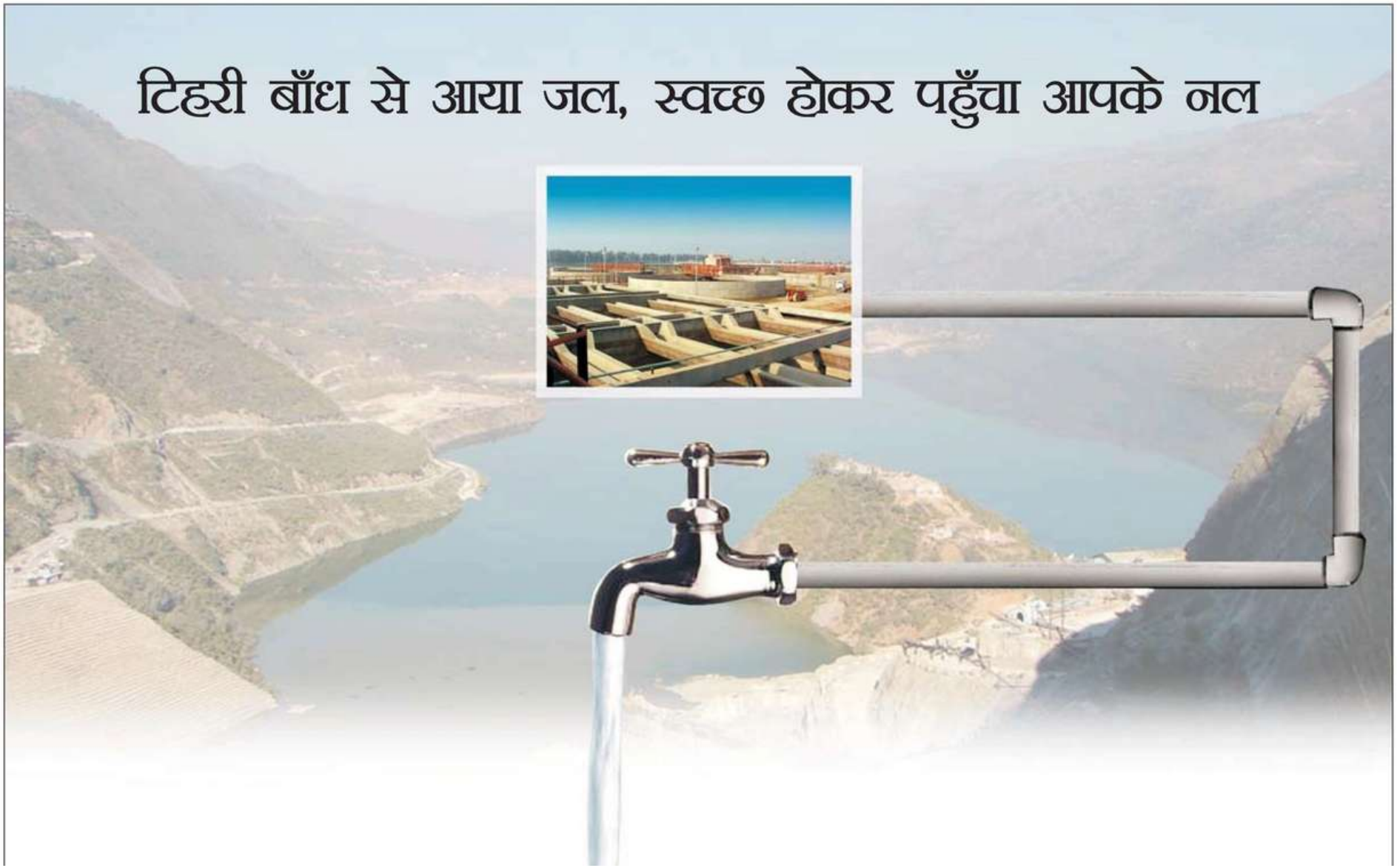

उदाहरण -- विज्ञापनों से

उदाहरण -- विज्ञापनों से

उदाहरण -- विज्ञापनों से

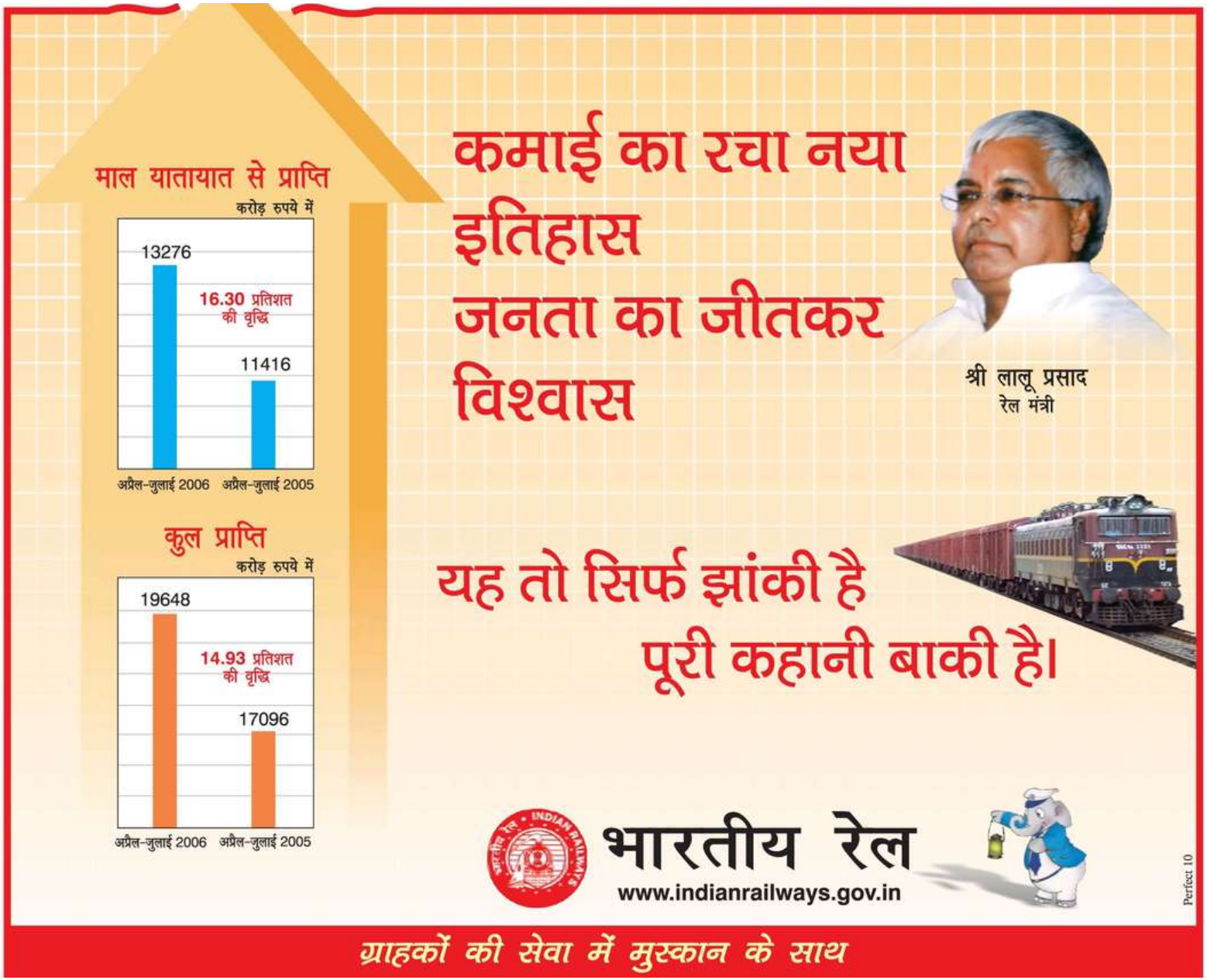

उदाहरण – समाचारों से

घर खरीद कर खुश था, दारू पीकर नदी में डूब गया

कार्यालय संवाददाता नई दिल्ली

अलीपुर इलाके में यमुना नदी में हवन सामग्री विसर्जित करने गया एक व्यक्ति डूब गया। घर खरीदने की खुशी में हवन करने वाले इस व्यक्ति ने दोस्तों के साथ मिलकर जमकर दारू पी ली और फिर लगे यमुना में नहाने। इसी दौरान वह गहरे पानी में चला गया। उसका शव भी अभी तक नहीं मिल सका है।

पुलिस ने बताया कि यह घटना सोमवार की शाम सुंदरपुर गांव के पास हुई। राजकुमार(42) ने धूनिया कालोनी में मकान खरीदा था। इस सिलसिले में उसने सोमवार को हवन आयोजित किया था। हवन के बाद वह पत्नी किरण, बेटे व दो दोस्तों के साथ हवन सामग्री को विसर्जित करने गया था। सामग्री यमुना में विसर्जित करने के बाद वह दोस्तों के साथ मिलकर दारू व बीयर पीने लगा। नशा होने में तीनों यमुना में नहाने उतर गये। नशे-नशे में वह नदी में काफी आगे निकल गया। जिससे वह डूबने लगा। हालांकि उसके साथियों ने शोर तो मचाया, लोकिन तब तक वह नदी में डूब चुका था। मामले की सूचना पाकर पहुंचे दमकलकर्मी व गोताखोर उसकी तलाश करते रहे, लेकिन रात में उसका कोई पता नहीं लगा। मंगलवार को सुबह से फिर पुलिस उसकी तलाश कर रही है। लेकिन उसका शव नहीं मिला।

उदाहरण – समाचारों से

मौत को छूकर निकला

'मैं कृष की शूटिंग के दौरान मौत को छू कर निकला हूं। सिंगापुर में सूटिंग जारी थी। मैं जमीन से 50 फीट ऊपर हवा में झूलती केबल पर खड़ा था। नीचे था भीड़भाड़ वाला बाजार। तभी हवा के झोंके से केबल एक छत से टकराई और मैं धड़ाम नीचे। कोई सेफ्टी नेट (सुरक्षा जाल) नहीं थी। लेकिन, मेरी खुशकिस्मती से नीचे बाजार में फूड कोर्ट था और उनकी कनोपी थी। मैं तेजी से सिर के बल कनोपी पर गिरा। कनोपी न होती, तो मैं खुदा के पास होता।'

रितीक रोशन आगे बताते हैं, 'असल में, मैंने तो कनोपी देखी तक नहीं थी। सब कुछ चंद सेकेंड में हुआ। कनोपी लगी थी जमीन से 20 फीट ऊपर। मेरे गिरते ही वह थोड़ी सी टूटगई। गिरते ही मैंने खुद को देखा- ठीक तो हूं ना? कोई हड्डी-वड्डी तो नहीं टूटी। मुझे नीचे उतारा गया, लेकिन मैं फौरन ऊपर जाना चाहता था। क्योंकि मैं जानता था कि अगर इस बारे में ज्यादा दिमाग खर्च करूंगा, तो डर मुझे मार देगा। फिर मैं कभी, ऊपर नहीं चढ़ पाऊंगा।

उदाहरण – फ़िल्मी गीतों से

छूकर मेरे मन को, किया तूने क्या इशारा ...

1964.Film: Haqeeqat.

http://www.youtube.com/watch?v=HhjQYSb1L0w

उदाहरण – फ़िल्मी गीतों से

होके मजबूर मुझे, उसने भुलाया होगा ...

1981.Film:Yaaraana.

http://www.youtube.com/watch?v=c4uicQbYvgU

उदाहरण – फ़िल्मी गीतों से

जाने क्या सोचकर नहीं गुज़रा ...

1977. Film: Kinara

http://www.youtube.com/watch?v=1aWKhY6K9h0

उदाहरण – फ़िल्मी गीतों से

लेके पहला-पहला प्यार ...

1956.Film: C.I.D.

http://www.youtube.com/watch?v=QlFPJtoFH0s

Grammar

- Thus, from our examples, the rule becomes evident:
- Take the root of the verb, and add कर or के to make conjunctive participle verb, thus –
- बैठना + कर = बैठकर / बैठके
- होना + कर = होकर / होके
- खुलना + कर = खुलकर / खुलके
- नकिलना + कर = नकिलकर / नकिलके
- जीतना + कर = जीतकर / जीतके
- पीना + कर = पीकर / पीके
- छूना + कर = छूकर / छूके
- सोचना + कर = सोचकर / सोचके
- लेना + कर = लेकर / लेके

अभ्यास – Practice -- रियाज़

- Snell, Rupert and Simon Weightman. 2003. Teach Yourself Hindi:
- Exercise 12a.1, Page 157
- Exercise 12a.2, Page 158